

令和6年度

会長杯団体リーグ戦大会



第1日目	令和7年	1月18日(土)	(千島体育館)	<M2, M6, M7>
第2日目	令和7年	1月25日(土)	(Asue (アスエ) アリーナ大阪)	<M1, M5, M8>
第3日目	令和7年	2月1日(土)	(Asue (アスエ) アリーナ大阪)	<M3, M4, WL>
第4日目	令和7年	2月8日(土)	(東淀川体育館)	<残り試合及び決勝>

(9時30分試合開始予定)

主催 大阪府実業団バドミントン連盟



REACH BEYOND

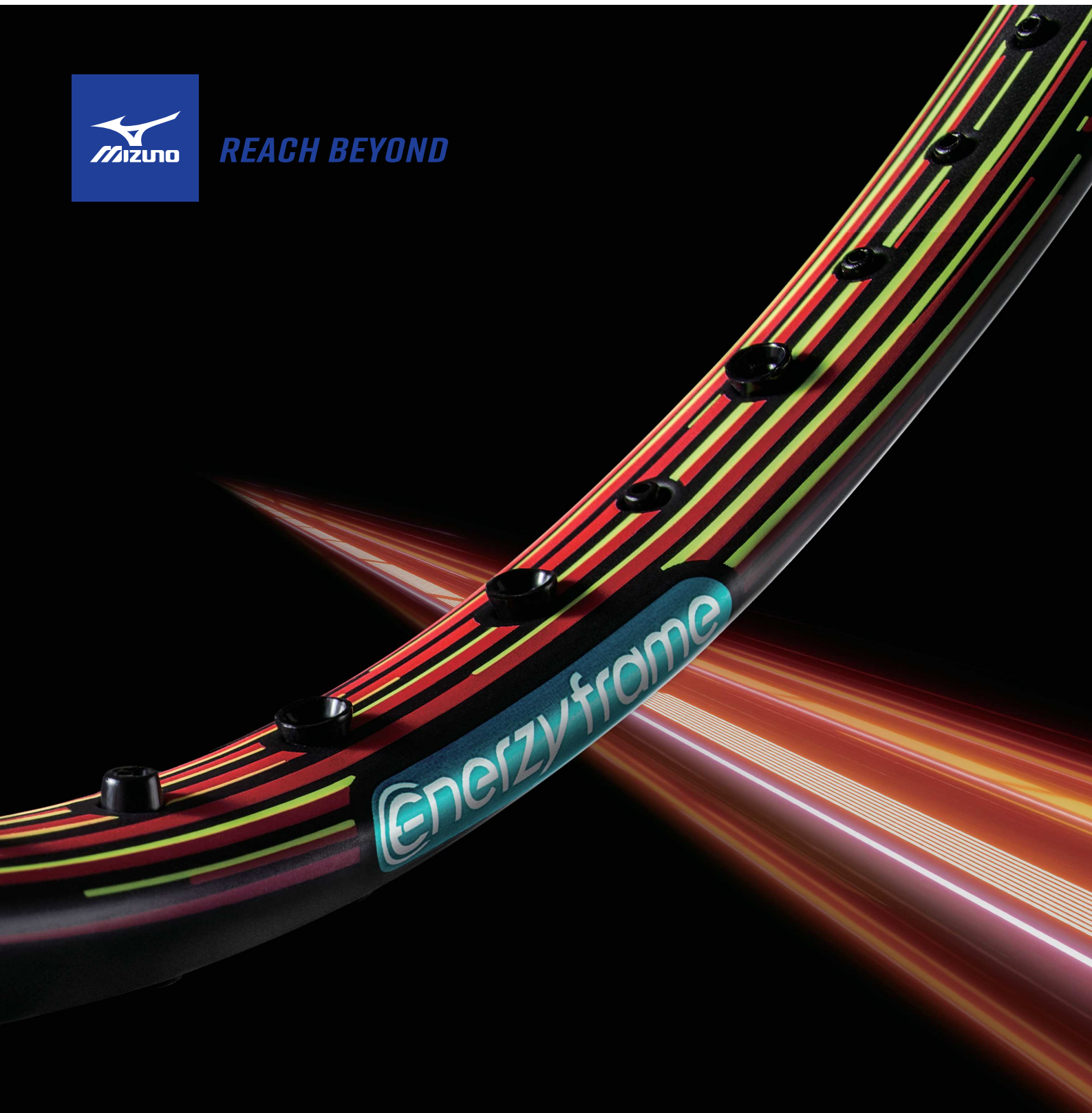

Challenge Yourself.

energyframe



ACROSPEED



MIZUNO BADMINTON

jpn.mizuno.com 0120-320-799

大会役員

会 長	大阪府実業団バドミントン連盟	会 長	河 合 茂
副 会 長	〃	副 会 長	立 花 良 明
〃	〃	〃	前 野 純 一
〃	〃	〃	山 本 浩 之
顧 問	〃	顧 問	清 水 義 雄
〃	〃	〃	北 野 公 男
〃	〃	〃	佐 藤 彰 彦
大会委員長	大阪府実業団バドミントン連盟	理 事 長	平 井 宏 典
大会副委員長	〃	副理事長	今 林 秀 和
競技委員長 (レフェリー)	〃	副 会 長	金 山 在 勇
総 務 部 長	〃	副理事長	池 端 康 平
総 務 副 部 長	〃	理 事	川 崎 武 司
競技 審判 部長	大阪府実業団バドミントン連盟	副理事長	宮 本 和 文
競技審判副部長	〃	理 事	古 川 幸 恵
競 技 委 員	〃	副理事長	岡 田 洋
〃	〃	理 事	佐 藤 裕 明
〃	〃	〃	堀 田 又 治
〃	〃	〃	江 村 誠
監 事	大阪府実業団バドミントン連盟	監 事	福 島 邦 夫
〃	〃	〃	伊 藤 義 次



いつも変わらずそこにいる。
いつも何か新しい。

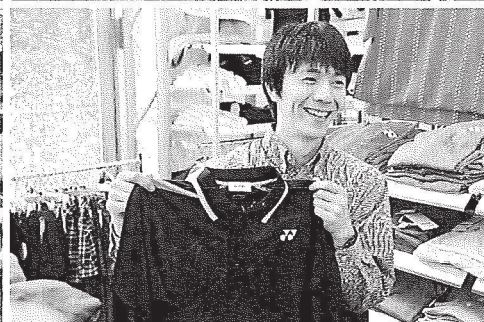
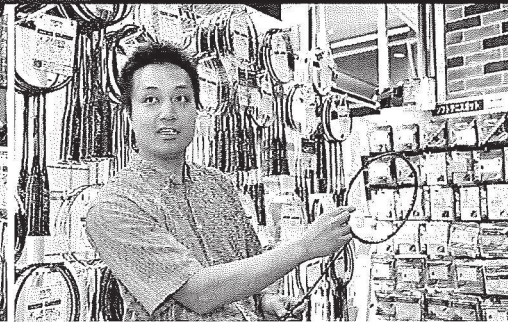
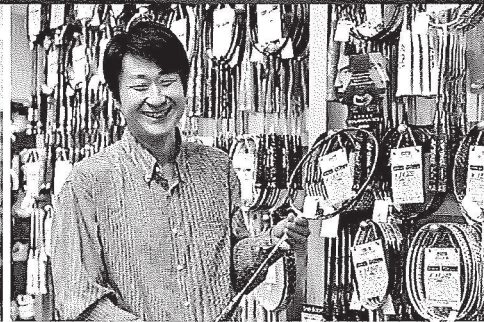

専門店にしかできないことがある“世界最大級のテニス・バドミントン専門店”

梅田店 TEL. 06-6343-8971

渋谷店 TEL. 03-3464-9251

藤沢店 TEL. 0466-22-5156

聖蹟桜ヶ丘店 TEL. 042-374-0150

横浜店 TEL. 045-453-1785

池袋店 TEL. 03-3989-0401

大宮店 TEL. 048-642-8885

秋葉原店 TEL. 03-6260-8182

新宿店 TEL. 03-3343-5021

町田店 TEL. 042-727-0102

立川店 TEL. 042-548-8903

<https://www.windsorracket.co.jp/>

ウインザーラケットショップ

ウインザーラケットショップ。

令和6年度 会長杯団体リーグ戦大会（第1日目）

タイムテーブル

令和7年1月18日（土）

大阪市立千島体育館

～ 9 : 30	1	2	3	4	5	6	7	8
	受付・開会式							
9 : 30	クボタ (A) [M2-A] 日本製鉄 製鋼所	シャープ (A) [M2-A] 日立造船 (A)	ダイキン大阪 (A) [M2-B] 塩野義製薬 (A)	ダイキン大阪 (B) [M6-A] シャープ (B)	パナソニック エレクトリック ワークス (C) [M6-A] 日立造船 (C)	アップセット [M6-B] パナソニック (D)	OFK [M7-A] ダイトー ケミックス	クボタ (C) [M7-A] 日本触媒
	大阪府実連 (B) [M7-B] ダイキン大阪 (C)	クボタ (A) [M2-A] 日立造船 (A)	シャープ (A) [M2-A] 日本製鉄 製鋼所	YANMAR (A) [M2-B] 塩野義製薬 (A)	ダイキン大阪 (B) [M6-A] 日立造船 (C)	パナソニック エレクトリック ワークス (C) [M6-A] シャープ (B)	八尾市役所 [M6-B] パナソニック (D)	OFK [M7-A] 日本触媒
	クボタ (C) [M7-A] ダイトー ケミックス	ミズノ (C) [M7-B] ダイキン大阪 (C)	クボタ (A) [M2-A] シャープ (A)	日立造船 (A) [M2-A] 日本製鉄 製鋼所	ダイキン大阪 (A) [M2-B] YANMER (A)	ダイキン大阪 (B) [M6-A] パナソニック エレクトリック ワークス (C)	日立造船 (C) [M6-A] シャープ (B)	アップセット [M6-B] 八尾市役所
	OFK [M7-A] クボタ (C)	日本触媒 [M7-A] ダイトー ケミックス	大阪府実連 (B) [M7-B] ミズノ (C)					

注1) 棄権するチームは、当該チームの責任で必ず大会事務局へ大会前日までに連絡すること。

注2) 試合進行状況により、試合の順番が変更になることがあります。

ラケットスポーツと健康をコーディネートする専門店

○ **BWAY**は、応援してます! あなたの街の小さな大会から、日頃の練習・指導まで **BWAY**は、バック・アップを致しております。



BWAY メール&LINE会員募集!

メール&LINE会員にご登録頂くと新製品情報、お薦め商品、クーポン配信など会員様限定のお得な情報をいち早くお届けさせていただきます。



QRコードよりアクセス頂きメール会員にご登録をお願いします。

*パケット通信料がかかりますので、ご了承ください。



BWAY 会員募集!! 年会費、更新料無料で特典いっぱい!



入会金 330円

【特典】 ●会員価格にて、ご購入して頂けます。

太秦店

営業時間 11:00~19:00
TEL(075)882-2799
FAX(075)882-2988
〒616-8317
京都市右京区嵯峨野神ノ木町36-2

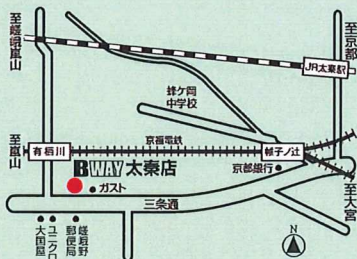

桃山店 日曜日定休日

営業時間 11:00~19:00
TEL(075)644-9511
FAX(075)644-9544
〒612-8002
京都市伏見区桃山町山ノ下44-1

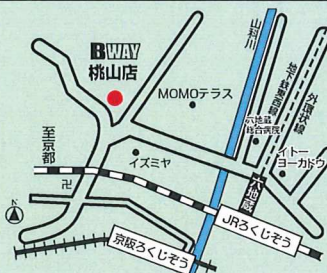

宇治店

営業時間 11:00~19:00
TEL(0774)21-5850
FAX(0774)21-6087
〒611-0042
宇治市小倉町久保111-1
辻岩ビル新館1階



あべの店

営業時間 11:00~19:30
TEL(06)6622-6006
FAX(06)6622-9009
〒545-0052
大阪市阿倍野区阿倍野筋1-2-30



長岡京店 火曜日定休日

営業時間 11:00~19:00
TEL(075)951-9955
FAX(075)951-9966
〒617-0826
長岡京市開田二丁目9-12ファミール
長岡京グランデュール1F



BWAY 総合サイト

www.bway.co.jp

お買物はここから
BWAY WEB SHOP
<http://www.bway.jp>

令和6年度 会長杯団体リーグ戦大会（第1日目）

令和7年1月18日（土）

大阪市立千島体育館

[M2-A]

	クボタ (A)	シャープ (A)	日立造船 (A)	日本製鉄 製鋼所
クボタ (A)			5	3
シャープ (A)				2
日立造船 (A)				6
日本製鉄 製鋼所				

[M2-B]

	ダイキン大阪 (A)	YANMAR (A)	塩野義製薬 (A)
ダイキン大阪 (A)			3
YANMAR (A)			2
塩野義製薬 (A)			

[M6-A]

	ダイキン大阪 (B)	パナソニック エレクトリック ワークス (C)	日立造船 (C)	シャープ (B)
ダイキン大阪 (B)			5	3
パナソニック エレクトリック ワークス (C)				2
日立造船 (C)				6
シャープ (B)				

[M6-B]

	アップセット	八尾市役所	パナソニック (D)
アップセット			3
八尾市役所			2
パナソニック (D)			

皆様の熱い闘いを応援します

プロショップ ユゲ

全店にガット張りのプロ「張人」が在籍。また、日本体育協会公認バドミントン上級コーチ、全日本シニア・全日本レディース大会優勝メンバーも在籍するこだわりのバドミントンショップです。

YONEX・GOSEN・MIZUNO・Wilson・Babolat・REDSON・VICTOR

最新ラケットが**25~30%OFF**

■藤井寺店 2Fに道場・カイロプラクティック併設

〒583-0008 藤井寺市大井1-4-12

【営業時間】10:00~19:00 (日・祝18:30まで)

【定休日】毎週月曜日

【TEL】072-955-0706 【FAX】072-955-0724

【アクセス】近鉄南大阪線・土師の里駅より北西へ徒歩20分

■貝塚店【TEL】072-432-2237

■弁天町駅前店【TEL】06-6583-1299

■堺東店【TEL】072-227-4040

■平野店【TEL】06-6700-8288

■ラケットスポーツイトウ【TEL】06-7500-7961

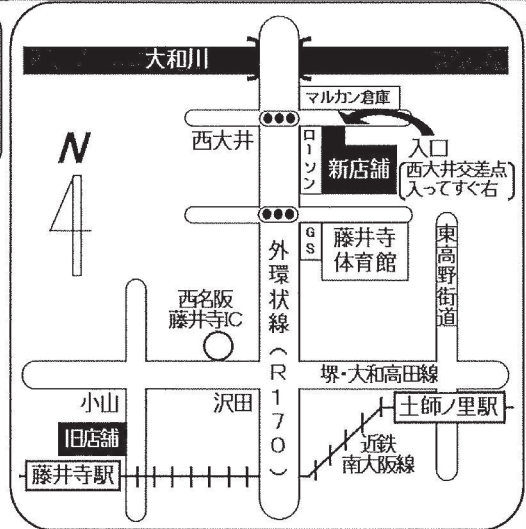

スポーツカイロ《一球入魂》ご案内 《今以上にバドミントンライフを楽しみたい方に!!》

痛みの
緩和!

☆肩こり
☆五十肩
☆肩の痛み

☆骨盤矯正
☆股関節痛
☆生理痛

☆ひざ痛
☆O脚
☆X脚

完全予約制

他、何でもご相談ください!

☆頭痛
☆首痛
☆めまい

パフォーマンス
アップにも!

☆腰痛
☆椎間板の痛み
☆ぎっくり腰

担当 日本総合医術士協会認定カイロプラクター
秋月 勝

住所 〒583-0008 藤井寺市大井1-4-12

(有)プロショップユゲ藤井寺店 2F

ご予約ダイヤル 072-955-0706

(火曜~土曜日の10:00~16:00まで受付中)

プロショップ ユゲのホームページ

一球入魂

教室・大会などの情報も満載 !!

<http://ikkyu-new.com>

ユゲ

検索

15,000円以上のお買上げで送料無料(一部地域除く)
安心・便利な一球入魂の通信販売もご利用下さい。

令和6年度 会長杯団体リーグ戦大会（第1日目）

令和7年1月18日（土）

大阪市立千島体育館

[M7-A]

	OFK	クボタ (C)	日本触媒	ダイトー ケミックス
OFK		5	3	1
クボタ (C)			2	4
日本触媒				6
ダイトー ケミックス				

[M7-B]

	大阪府実連 (B)	ミズノ (C)	ダイキン大阪 (C)
大阪府実連 (B)		3	1
ミズノ (C)			2
ダイキン大阪 (C)			

BADMINTON PRO SHOP

CHAMP

バドミントンプロショップ
【チャンプ】

2024

チャンプHPはコチラ！！
<https://champ.select.online>



■ SHOPS

チャンプ守口本店
大阪府守口市早苗町1-8
TEL : 06-6998-4320
13:00~19:30(日・祝は10:00~18:00)

チャンプ枚方店
大阪府枚方市岡山手町1-9
TEL : 072-841-4320
12:00~19:30(日・祝は10:00~18:00)

チャンプ天王寺店
大阪府大阪市天王寺区大道1-7-13
スカイアット天王寺ビル1階
TEL : 06-6771-4320
12:00~19:30(日・祝は10:00~18:00)

チャンプ高槻店
大阪府高槻市高槻町20-23
TEL : 072-681-4320
12:00~19:30(日・祝は10:00~18:00)

チャンプ西宮店
兵庫県西宮市高木西町11-4
TEL : 0798-65-4324
12:00~19:30(日・祝は10:00~18:00)

チャンプ三宮店
兵庫県神戸市中央区旭通5-1-7
TEL : 078-251-4320
12:00~19:30(日・祝は10:00~18:00)

チャンプWEBショップ

開店中！！

楽天市場

ヤフーショップ



【スクール】
成長する楽しさ
チャンプジュニア



バドミントンのコトなら、
チャンプにおまかせ。

全店毎週月曜日休日

SEARCH

GO

スポーツグッズ

LOVE ALL グループ

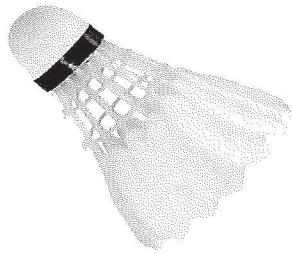
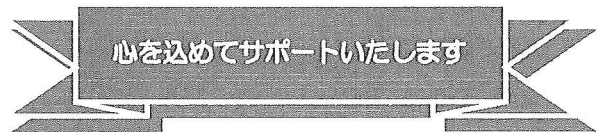

最強フォーメーション「宮本式」で
勝つ3つのカギ！！
DVD 好評発売中！！

<p>ラブオール 茨木店</p>	<p>ラブオール練習会！！</p>
<p>TEL/FAX 072-633-5866 大阪府茨木市中津町16-1</p>	<p>★ 毎週木曜・日曜 ★</p> <p>詳しくは・・・</p> <p>090-3285-1033</p> <p>宮本まで</p>
<p>ワン・ラブ 豊中店</p>	<p>ツー・ラブ 伊丹店</p>
<p>TEL 06-6857-6088 大阪府豊中市長興寺北3-6-46 (1階)</p>	<p>TEL/FAX 072-783-5705 兵庫県伊丹市行基町2-98</p>

競技上の注意

1. 競技は令和6年度（公財）日本バドミントン協会競技規則及び大阪府実業団バドミントン連盟運営規程によるものとします。
2. オーダー用紙は必要事項記入の上、大会本部の指示があり次第すみやかに提出して下さい。
 - ・オーダー用紙には、出場する試合番号(D1, D2, S1, S2, S3)をつけて下さい。
 - ・オーダー用紙に、対戦相手を記入して下さい。
 - ・未登録選手が出場する場合は、試合開始までに登録をすませておくこと。
 - ・オーダー用紙提出後のメンバー変更は一切認められません。
3. 試合開始のコール後10分を経過してもコート内に選手が揃わないときは「棄権」として処理します。
4. 試合の進行上、予定コート及び時間の変更、並びに2コート併用しての試合を行うことがありますのでご承知おき下さい。

試合が連続する場合、10分の休憩は認めます。

なお、並行試合は勝敗が決定次第、残り試合を打ち切りとします。
5. **試合形式は男子の各部はともに2複3単とし、「複・複・単・単・単」の順序で行い、3点先取で打ち切りとする。女子リーグの試合形式は「2複1単」で、参加人数は「3名以上」、順番は「単・複・複」とし、3試合とも行う。重複出場については、「一人が3試合に出場することは認めない」、また「同一ペアでの複2試合共の出場は認めない。」**
6. 三位決定戦は行いません。
7. 試合途中、負傷等により棄権する場合は、ゲームカウント 2-0 とし、ポイントは21-0, 21-0 とします。また、棄権者(当該者)がその対抗戦の別試合に出場することは認めませんが、次の対抗戦に出場することは可とします。
8. 必要があり、会場外に出られる場合でも大会本部との連絡が取れるようにして下さい。
9. 競技中はシャツの背面表示を必ずつけること。表示なきシャツでの試合を無効とします。
10. 試合中のドリンクは主審の許可を得て摂ること。但し、倒れてもこぼれない容器を使うこと。
11. 残り試合を棄権する場合は、対戦相手チームの了解をとり、その結果を大会本部まで連絡すること。
12. 審判は相互審判とし、主審1、線審2で構成します。
13. 審判はスコアシートに試合結果、勝者サイン、主審サイン、試合終了時間を必ず記入して下さい。
14. スピーディーな試合進行に心がけて下さい。

一般上の注意

1. 競技フロア上での飲食（試合中のドリンク摂取以外）は一切認めません。
2. コート上の清掃は関係チームがお互いに協力して行って下さい。
3. 各自の所持品は各自、又はチーム毎に責任をもって管理して下さい。

もし盗難や事故があっても大会本部は責任を持ちません。
4. 競技中の負傷等については、大会本部は責任を負いません。

ただし、大会保険には加入しています。
5. 食事時間は設けませんので進行に注意しながら各自で対応して下さい。
6. 館内では連盟及びチームの名誉を傷つけることのないよう常識ある行動を取って下さい。
7. アリーナ内の電源コンセントを利用して、携帯電話等の充電や電気ポット等の使用（盗電行為）は、しないで下さい。
8. 体育館の駐車場には限りがありますので電車・バス等をご利用下さい。

東淀川体育館の前での待機は厳禁です。どうしても車で来場される方は、一方通行の道路には停車しないで、車が停止できる場所での待機をお願いします。

駐車場は、8:30 から利用できます。

大阪府実業団バドミントン連盟 役員募集

大阪府実業団バドミントン連盟の役員を募集しています。

当連盟の運営は会員のボランティアによって立候補した役員によって成り立っています。総務部・競技部・企画調整部・審判部を選択頂き、楽しく連盟の業務をしながらバドミントンを盛り上げませんか？

当連盟の恒久的な運営を行うために会員の皆様方におかれましては積極的な役員の応募をお願いいたします。

任期 : 1期2年（令和7年度から1期2年：令和7年4月より）

手当 : (1) 交通費実費全額（通常の経路によるものに限る）

(2) 行動時間1時間につき5百円の行動費

業務内容（募集人数）：

・総務部（3名）

会計、登録、会議、窓口、上部団体、表彰、総会、理事会、その他

・競技部（4名）

大会、記録、シャトル、表彰、クラス編成、用具管理、その他

・企画調整部（2名）

行事計画、講習会、広報、規約管理、その他

・審判部（4名）

競技規則、審査会、講習会、窓口業務、資格管理、用具管理、その他

問合せ : ①大阪府実業団バドミントン連盟 平井

メールアドレス hironori_hirai@yanmar.com

電話 090-5964-2167

②最寄りの役員や試合会場の役員にご相談ください。

団体戦(ダブルス)コールの仕方と記入例

3	開始時刻
	終了時刻
	試合時間
	主審 SJ
12	シャトル数

〇〇 〇〇(大阪府)						2	3	10		11					15	16	17								18	19	20	
×× ××(大阪府)	S	0																										
△△ △△(東京都)	R	0	4								13							15	16								19	
□□ □□(東京都)		1	1	2					11	12								9		10					17	18		

〇〇 〇〇(大阪府)			22			24				26					29	30												
×× ××(大阪府)			21			23				25					27	28			8		30							
△△ △△(東京都)		20			22	23			25					27	28						29							
□□ □□(東京都)			7		21			24		26					29					29								

- 1 トスの結果に従い、S Rを記入する
- 2 「0」を両方のサイドに記入する
- 3 試合開始時刻を記入する

* 試合会場によってタイマーの形式が違うので 主審席に着いたらまず タイマーをチェックすること

ラブオールで一呼吸置きコート全体を見渡し不備がないか確認後 プレイをコールする

団体戦(ダブルス)の場合
 レディース アンド ジェントルマン
 オンマイライト 大阪府、
 リプレゼンティッド バイ 〇〇さん アンド ××さん
 アンド オンマイレフト 東京都
 リプレゼンティッド バイ △△さん アンド □□さん
 大阪府 トゥーサーブ、××さん トウ △△さん
 ラブオール プレイ

「ファーストゲーム」は付けない

サービスオーバー
 11点時のラリーが終了した瞬間に計測を始める
 * 片方が10点を取った時点でタイマーを手にしてすぐに押せる準備をする

- 4 サービスオーバー
- 5 どちらかのサイドが11点に達したとき(場合によってはサービスオーバー) 11-10 インターバル (3ゲーム目の時は) 11-10 インターバル チェンジエンス (40秒が経過したら) 3コート20秒 3コート20秒 (インターバルが終了したら) 11-10 プレイ
- 6 どちらかのサイドが20点に達したとき 20ゲームポイント(マッチポイント)18
- 7 20オールになったら次の欄に斜め線を入れる 20オール とコールする
- 8 どちらかのサイドが29点に達したら 29ゲームポイント(マッチポイント)28
- 9 29オールになったら 29ゲームポイント(マッチポイント)オール
- 10 最後の得点は間にスラッシュを入れてOで囲む(1行空ける)

2回コールを繰り返す 20秒「前」は付けない

20ゲームポイントオールとはコールしない

ゲームのコールと同時に計測を始める

団体戦(ダブルス)の場合
 ゲーム! ファーストゲーム ワンバイ 大阪府
 30-29 (100秒が経過したら)
 3コート 20秒 3コート 20秒
 セカンドゲーム ラブオール プレイ

ゲーム とコール後一呼吸おいてからファーストゲームへと続ける

R	〇〇 〇〇(大阪府)			30	—	29		△△ △△(東京都)			L
	×× ××(大阪府)		2	15	—	21	1	□□ □□(東京都)			
				21	—	12					

ゲームとコール後 双方選手と握手 勝者サインをもらってから マッチワンバイとコールする

団体戦(ダブルス)の場合
 ゲーム! セカンドゲーム ワンバイ 東京都
 21-15 ワンゲームオール (100秒が経過したら)
 3コート 20秒 3コート 20秒
 ファイナルゲーム ラブオール プレイ

ゲーム とコール後一呼吸おく ファイナルになる場合はセカンドゲーム ワンバイへと続ける

団体戦(ダブルス)の場合 *マッチ終了時*
 ゲーム! マッチ ワンバイ 大阪府
 30-29 15-21 21-12

マッチ終了のコール後速やかに審判台を降りスコアの仕上げは本部前で行うこと

勝者・敗者と握手し勝者サインをもらう
 試合終了時刻、試合時間、シャトル数、主審・SJ名を記入する

団体戦(シングルス)コールの仕方と記入例

開始時刻	
終了時刻	
試合時間	
主審	SJ
シャトル数	

〇〇 〇〇(大阪府)	S	0	1		2	3	10	5	11	12	13	14	15	16	17	18	19	20	
△△ △△(東京都)		0	4	1	2			11	12	13		14		15	16	17	18	19	
〇〇 〇〇(大阪府)			21		22		23		24		25		26		27	28	8	29	30
△△ △△(東京都)		20		21		22	23		24		25		26		27	28	29		29

- トスの結果に従い、Sを記入する
- 「0」を両方のサイドに記入する
- 試合開始時刻を記入する

* 試合会場によってタイマーの形式が違うので 主審席に着いたら 必ず タイマーをチェックすること

ラブオールで一呼吸置きコート全体を見渡し不備がないか確認後 プレイ をコールする

団体戦(シングルス)の場合
レディースアンド ジェントルメン
 オンマイライト 大阪府、
 リプレゼンティッド バイ 〇〇さん
アンド オンマイレフト 東京都
 リプレゼンティッド バイ △△さん
 大阪府 トゥーサーブ
 ラブオール プレイ

「ファーストゲーム」は付けない

11点時のラリーが終了した瞬間に計測を始める
 * 片方が10点を取った時点でタイマーを手にしてすぐに押せる準備をする

- サービスオーバー
- どちらかのサイドが11点に達したとき(場合によってはサービスオーバー)
 11-10 インターバル
 (3ゲーム目の時は) 11-10 インターバル チェンジエンズ
 (40秒が経過したら) 3コート20秒 3コート20秒
 (インターバルが終了したら) 11-10 プレイ

2回コールを繰り返す
 20秒「前」は付けない

- どちらかのサイドが20点に達したとき
 20ゲームポイント(マッチポイント)18
- 20オールになったら次の欄に斜め線を入れる
 20オール とコールする
- どちらかのサイドが29点に達したら
 29ゲームポイント(マッチポイント)28
- 29オールになったら
 29ゲームポイント(マッチポイント)オール
- 最後の得点は間にスラッシュを入れて〇で囲む(1行空ける)

20ゲームポイントオールとはコールしない

ゲームのコールと同時に計測を始める

団体戦(シングルス)の場合
 ゲーム! ファーストゲーム ワンバイ 大阪府
 30-29 (100秒が経過したら)
 3コート 20秒 3コート 20秒
 セカンドゲーム ラブオール プレイ

ゲーム とコール後一呼吸おいてからファーストゲームへと続ける

R	〇〇 〇〇(大阪府)	30	—	29		△△ △△(東京都)	L
		2	15	—	21	1	
			21	—	12		

ゲーム とコール後 双方選手と握手 勝者サインをもらってから マッチワンバイ~とコールする

団体戦(シングルス)の場合
 ゲーム! セカンドゲーム ワンバイ 東京都
 21-15 ワンゲームオール
 (100秒が経過したら)
 3コート 20秒 3コート 20秒
 ファイナルゲーム ラブオール プレイ

ゲーム とコール後一呼吸おくファイナルになる場合はセカンドゲーム ワンバイへと続ける

団体戦(シングルス)の場合 * マッチ終了時 *
 ゲーム! マッチ ワンバイ 大阪府
 30-29 15-21 21-12

マッチ終了のコール後速やかに審判台を降りスコアの仕上げは本部前で行うこと

勝者・敗者と握手し勝者サインをもらう
 試合終了時刻、試合時間、シャトル数、主審・SJ名を記入する

個人戦(ダブルス)コールの仕方と記入例

3 開始時刻
終了時刻
試合時間
主審 SJ 12
シャトル数

〇〇 〇〇(大阪府)				2	3					10	11			15	16	17						20
×× ××(大阪府)	S	0	1											12	13	14					18	19
△△ △△(東京都)	R	0	4	1	2					11	12						15	16				
□□ □□(東京都)																					17	18

〇〇 〇〇(大阪府)							22			24					26				29	30		
×× ××(大阪府)							21			23					25				27	28		
△△ △△(東京都)			20				22	23		25					27	28			29	30		
□□ □□(東京都)							21			24					26					29		

- 1 トスの結果に従い、S Rを記入する
- 2 「0」を両方のサイドに記入する
- 3 試合開始時刻を記入する

* 試合会場によってタイマーの形式が違うので 主審席に着いたら
まず タイマーをチェックすること

ラブオールで一呼吸置き
コート全体を見渡し不備がないか確認後 プレイ をコールする

個人戦(ダブルス)の場合
レディース アンド ジェントルメン
オンマイライト 〇〇さん アンド ××さん 大阪府

アンド
オンマイレフト △△さん アンド □□さん 東京都
××さん トゥーサーブトゥ △△さん
ラブオール プレイ

「ファーストゲーム」は付けない

4 サービスオーバー
5 11点時のラリーが終了した瞬間に計測を始める
* 片方が10点を取った時点でタイマーを手にしてすぐに押せる準備をする

- 4 サービスオーバー
- 5 どちらかのサイドが11点に達したとき(場合によってはサービスオーバー)
11-10 インターバル
(3ゲーム目の時は) 11-10 インターバル チェンジエンズ
(40秒が経過したら) 3コート20秒 3コート20秒
(インターバルが終了したら) 11-10 プレイ

2回コールを繰り返す
20秒「前」は付けない

- 6 どちらかのサイドが20点に達したとき
20ゲームポイント(マッチポイント)18
- 7 20オールになったら次の欄に斜め線を入れる
20オール とコールする
- 8 どちらかのサイドが29点に達したら
29ゲームポイント(マッチポイント)28
- 9 29オールになったら
29ゲームポイント(マッチポイント)オール
- 10 最後の得点は間にスラッシュを入れて○で囲む(1行空ける)

20ゲームポイントオールとはコールしない

11 ゲームのコールと同時に計測を始める

個人戦(ダブルス)の場合
ゲーム!
ファーストゲーム ワンバイ 〇〇さん、××さん
30-29 (100秒が経過したら)
3コート 20秒 3コート 20秒
セカンドゲーム ラブオール プレイ

ゲーム とコール後一呼吸おいてからファーストゲーム~と続ける

R	〇〇 〇〇(大阪府)		30	—	29		△△ △△(東京都)	L
	×× ××(大阪府)	2	15	—	21	1	□□ □□(東京都)	
			21	—	12			

12 ゲーム とコール後 双方選手と握手 勝者サインをもらってから マッチワンバイ~とコールする

個人戦(ダブルス)の場合
ゲーム!
セカンドゲーム ワンバイ △△さん、□□さん
21-15 ワンゲームオール
(100秒が経過したら)
3コート 20秒 3コート 20秒
ファイナルゲーム ラブオール プレイ

ゲーム とコール後一呼吸おく ファイナルになる場合はセカンドゲーム ワンバイ~と続ける

個人戦(ダブルス)の場合 * マッチ終了時 *
ゲーム!
マッチ ワンバイ 〇〇さん、××さん
30-29 15-21 21-12

マッチ終了のコール後速やかに審判台を降り スコアの仕上げは本部前で行うこと

勝者・敗者と握手し勝者サインをもらう
試合終了時刻、試合時間、シャトル数、主審・SJ名を記入する

個人戦(シングルス)コールの仕方と記入例

3 開始時刻
 終了時刻
 試合時間
 主審 SJ
 シヤトル数 12

〇〇 〇〇(大阪府)	S	0	1	2	3	10	11	12	13	14	15	16	17	18	19	20	
△△ △△(東京都)		0	1			10	11	12	13					14	15	16	17
〇〇 〇〇(大阪府)			21	22	23	24	25	26	27	28	29	30					
△△ △△(東京都)		19	20	21	22	23	24	25	26	27	28	29	30				

- 1 トスの結果に従い、Sを記入する
- 2 「0」を両方のサイドに記入する
- 3 試合開始時刻を記入する

* 試合会場によってタイマーの形式が違うので 主審席に着いたら 必ず タイマーをチェックすること

ラブオール
 で一呼吸置き
 コート全体を
 見渡し不備がないか
 確認後 プレイ を
 コールする

個人戦(シングルス)の場合
レイディース アンド ジェントルン
 オンマイト 〇〇さん 大阪府

アンド
 オンマイト △△さん 東京都
 〇〇さん トゥーサーブ
 ラブオール プレイ

「ファーストゲーム」
 は付けない

- 4 サービスオーバー
- 5 どちらかのサイドが11点に達したとき(場合によってはサービスオーバー)
 11-10 インターバル
 (3ゲーム目の時は) 11-10 インターバル チェンジエンズ
 (40秒が経過したら) 3コート20秒 3コート20秒
 (インターバルが終了したら) 11-10 プレイ

2回コールを
 繰り返す
 20秒「前」は付けない

- * 片方が10点を取った時点で
 タイマーを手にして
 すぐに押せる準備をする
- 6 どちらかのサイドが20点に達したとき
 20ゲームポイント(マッチポイント)17
 - 7 20オールになったら次の欄に斜め線を入れる
 20オール とコールする
 - 8 どちらかのサイドが29点に達したら
 29ゲームポイント(マッチポイント)28
 - 9 29オールになったら
 29ゲームポイント(マッチポイント)オール
 - 10 最後の得点は間にスラッシュを入れて〇で囲む(1行空ける)

20ゲームポイントオール
 とはコールしない

ゲームのコール
 と同時に計測を
 始める

個人戦(シングルス)の場合
 ゲーム!
 ファーストゲーム ワンバイ 〇〇さん
 30-29 (100秒が経過したら)
 3コート 20秒 3コート 20秒
 セカンドゲーム ラブオール プレイ

ゲーム とコール後
 一呼吸おいてから
 ファーストゲーム~
 と続ける

R	〇〇 〇〇(大阪府)	2	30	—	29	1	△△ △△(東京都)	L
			15	—	21			
			21	—	12			

- 11 個人戦(シングルス)の場合
 ゲーム!
 セカンドゲーム ワンバイ △△さん
 21-15 ワンゲームオール
 (100秒が経過したら)
 3コート 20秒 3コート 20秒
 ファイナルゲーム ラブオール プレイ
- 12 個人戦(シングルス)の場合 * マッチ終了時 *
 ゲーム!
 マッチ ワンバイ 〇〇さん
 30-29 15-21 21-12

ゲーム とコール後
 一呼吸おく
 ファイナルになる場合は
 セカンドゲーム ワンバイ~
 と続ける

マッチ終了の
 コール後速やかに
 審判台を降り
 スコアの仕上げは
 本部前で行うこと

勝者・敗者と握手し勝者サインをもらう
 試合終了時刻、試合時間、シヤトル数、主審・SJ名を記入する

団体部別編成表

令和6年4月17日

【男子1部】		【男子5部】		【女子リーグ】	
1	和幸会	1	パナソニックエレクトリックワークス(B)	1	ミズノ
2	RACRE	2	大阪ガス(D)	2	鴻池組
3	パナソニック(A)	3	新コスモス電機	3	シャープ
4	阪急電鉄(A)	4	住友商事	4	バイエル薬品
5	SSDS(A)	5	大阪府実連(A)	5	日立造船
6	大阪ガス(A)	6	大阪税関	6	アップセット
7	ミズノ(A)	7	荒川化学工業	7	新コスモス電機
8	コマツ	8	塩野義製薬(B)	8	ヨネックス大阪
				9	大阪バドミントンカレッジ
【男子2部】		【男子6部】		10	大阪ガス
1	日本製鉄 製鋼所	1	日立造船(C)	11	塩野義製薬
2	クボタ(A)	2	パナソニック(D)	12	クボタ
3	ヨネックス大阪	3	シャープ(B)		
4	YANMAR(A)	4	三井化学	【男子部外】	
5	シャープ(A)	5	アップセット	-	トリッキーパンダース
6	塩野義製薬(A)	6	八尾市役所		
7	日立造船(A)	7	ダイキン大阪(B)		
8	ダイキン大阪(A)	8	パナソニックエレクトリックワークス(C)		
【男子3部】		【男子7部】			
1	大阪ガス(B)	1	大阪トヨタ自動車		
2	SSDS(B)	2	ミズノ(C)		
3	パナソニック(C)	3	日本触媒		
4	大阪市役所(A)	4	OFK		
5	パナソニック(B)	5	クボタ(C)		
6	JR東海大阪	6	大阪府実連(B)		
7	パナソニックエレクトリックワークス(A)	7	ダイトーケミックス		
8	バイエル薬品(A)	8	ダイキン大阪(C)		
【男子4部】		【男子8部】			
1	ミズノ(B)	1	塩野義製薬(C)		
2	大阪ガス(C)	2	日立造船(D)		
3	阪急電鉄(B)	3	大阪市役所(B)		
4	バイエル薬品(B)	4	鴻池組		
5	日立造船(B)	5	SSDS(C)		
6	クボタ(B)	6	パナソニック(E)		
7	大日精化	7	武田薬品工業		
8	YANMAR(B)	8	タツタ電線		
		9	友電社		
		10	宮脇鋼管		

令和6年度

行事計画

令和6年5月19日

月・日	曜日	大会名	会場名	時間区分	実施種目
4/14	日	個人選手権大会 1日目	臨海スポーツセンター	全日	ダブルス
4/14	日	公認審判員資格検定会・講習会	臨海スポーツセンター	午前・午後	実技検定含む
4/20	土	個人選手権大会 2日目	フィットネス21東淀川体育館	全日	シングルス
5/18	土	前期団体リーグ戦 1日目	Asue (アスヘ) アリーナ大阪	全日	M1・M2・M3
5/25	土	前期団体リーグ戦 2日目	大阪市立千島体育館	全日	M4・M5・M6
7/13	土	前期団体リーグ戦 3日目	大阪市立千島体育館	全日	M7・M8・WL
7/27	土	前期団体リーグ戦 4日目	フィットネス21東淀川体育館	午前・午後	残り試合及び決勝
9/7	土	後期団体リーグ戦 1日目	大阪市立千島体育館	全日	M2・M4・M8
9/16	祝月	後期団体リーグ戦 2日目	大阪市立千島体育館	全日	M3・M5・M7
9/29	日	後期団体リーグ戦 3日目	Asue (アスヘ) アリーナ大阪	全日	M1・M6・WL
10/20	日	公認審判員資格検定会・講習会	ヨドコウ桜スタジアム	午前・午後	実技検定含む
10/26	土	後期団体リーグ戦 4日目	Asue (アスヘ) アリーナ大阪	午前・午後	残り試合及び決勝
12/15	日	親睦ダブルス大会	臨海スポーツセンター	全日	団体戦
1/18	土	会長杯団体リーグ戦 1日目	大阪市立千島体育館	全日	M2・M6・M7
1/25	土	会長杯団体リーグ戦 2日目	Asue (アスヘ) アリーナ大阪	全日	M1・M5・M8
2/1	土	会長杯団体リーグ戦 3日目	Asue (アスヘ) アリーナ大阪	全日	M3・M4・WL
2/8	土	会長杯団体リーグ戦 4日目	フィットネス21東淀川体育館	午前・午後	残り試合及び決勝

(会場)

Asue (アスヘ) アリーナ大阪 (Tel. 06-6576-0800)

地下鉄「朝潮橋」駅下車 徒歩5分

大阪市立千島体育館 (Tel. 06-6553-7800)

JR環状線「大正」駅より市バス「鶴町4丁目」または「西船町」行き乗車、「大正区役所前」下車 徒歩2分

フィットネス21東淀川体育館 (Tel. 06-6321-0003)

JR・地下鉄「新大阪」駅下車 徒歩10分

大阪府立臨海スポーツセンター (Tel. 072-268-8351)

南海電鉄高師浜線「高師浜」駅下車徒歩5分

ヨドコウ桜スタジアム (Tel. 06-6691-2500)

地下鉄「長居駅」下車 徒歩5分

記録

	-			

	-			

	-			

	-			

	-			

	-			